Република Србија
В Л А Д А

ПРОСТОРНИ ПЛАН ПОДРУЧЈА ПОСЕБНЕ НАМЕНЕ РАДАН ПЛАНИНЕ

Референтна карта број 3

ПРИРОДНИ РЕСУРСИ, ЗАШТИТА ЖИВОТНЕ СРЕДИНЕ И ПРИРОДНИХ И КУЛТУРНИХ ДОБАРА

Министар грађевинарства, саобраћаја и инфраструктуре

1:25,000

0 0.5 1 1.5 km

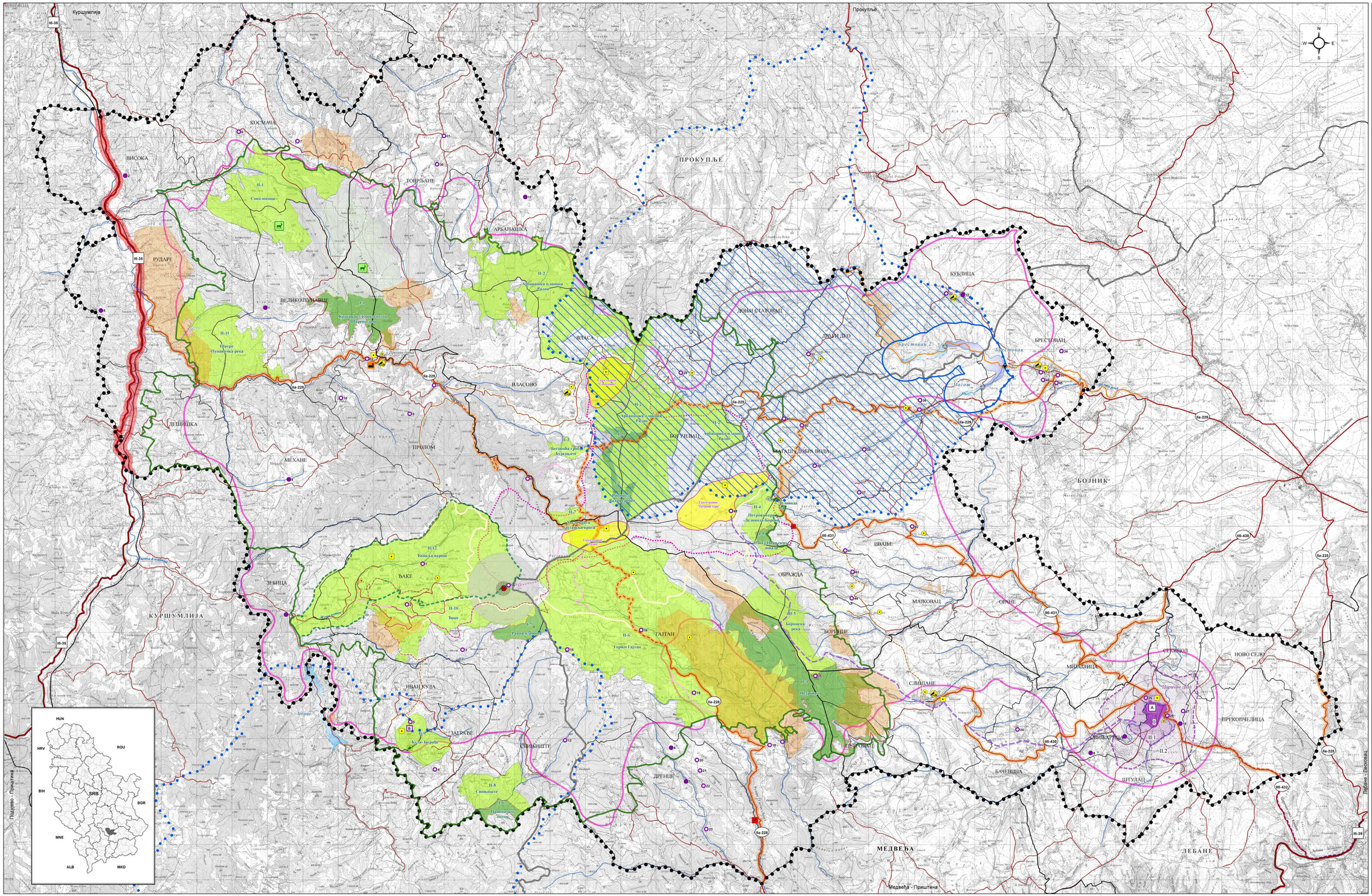
Куршумлија
Прокупље
ПРОКУПЉЕ
КОСМАЧ
ВИСОКА
ТОВРЉАНЕ
АРБАНАШКА
РУДАРЕ
ВЕЛИКО ПУЛАВЦЕ
ДОЊИ СТАЈОВАЦ
ВЛАСА
ДВОРИ ДО
БУЉИЦА
БРЕСТОВАЦ
ВЛАСОТИНАЦ
ДЕЉИНЕ
ПРОЛОМ
МЕХАНЕ
БОГУЈЕВАЦ
МАРАЦ
ДОБРА ВОДА
БОЈНИК
ИВАЊЕ
ОБРАЖДА
МАЈКОВАЦ
ОРЛАНЕ
ЗЕБИЦА
КУРШУМЛИЈА
БАКЕ
ГАЈТАН
БОРИЧЕ
СЕКИРОЛ
НОВО СЕЛО
МИЛАДИНЦА
СЛИПАЧЕ
ИВАН КУЛА
ЗАГРАЂЕ
СВИБИЋ
ПРЕКОПЧЕЛИЦА
СВИЋАРИЦА
ПЕТРОВАЦ
БАЧЕВИНА
ШТУЛАЦ
ДРЕНИЋ
МЕДВЕЂА
ЛЕБАНЕ
Медвеђа - Приштина
Подгорје - Прокупље
Лебане - Лесковац
Ниш - Куршумлија - Подгорје
Ниш - Прокупље - Подгорје
Ниш - Прокупље - Лесковац
Ниш - Прокупље - Лесковац - Стојковац
Ниш - Прокупље - Лесковац - Стојковац - Лебане
Ниш - Прокупље - Лесковац - Стојковац - Лебане - Медвеђа
Ниш - Прокупље - Лесковац - Стојковац - Лебане - Медвеђа - Приштина
Ниш - Прокупље - Лесковац - Стојковац - Лебане - Медвеђа - Приштина - Косовска Митровица
Ниш - Прокупље - Лесковац - Стојковац - Лебане - Медвеђа - Приштина - Косовска Митровица - Рашка
Ниш - Прокупље - Лесковац - Стојковац - Лебане - Медвеђа - Приштина - Косовска Митровица - Рашка - Пријепоље
Ниш - Прокупље - Лесковац - Стојковац - Лебане - Медвеђа - Приштина - Косовска Митровица - Рашка - Пријепоље - Подгорица
Ниш - Прокупље - Лесковац - Стојковац - Лебане - Медвеђа - Приштина - Косовска Митровица - Рашка - Пријепоље - Подгорица - Бар
Ниш - Прокупље - Лесковац - Стојковац - Лебане - Медвеђа - Приштина - Косовска Митровица - Рашка - Пријепоље - Подгорица - Бар - Подгорица
Ниш - Прокупље - Лесковац - Стојковац - Лебане - Медвеђа - Приштина - Косовска Митровица - Рашка - Пријепоље - Подгорица - Бар - Подгорица - Подгорица
Ниш - Прокупље - Лесковац - Стојковац - Лебане - Медвеђа - Приштина - Косовска Митровица - Рашка - Пријепоље - Подгорица - Бар - Подгорица - Подгорица - Подгорица
Ниш - Прокупље - Лесковац - Стојковац - Лебане - Медвеђа - Приштина - Косовска Митровица - Рашка - Пријепоље - Подгорица - Бар - Подгорица - Подгорица - Подгорица - Подгорица
Ниш - Прокупље - Лесковац - Стојковац - Лебане - Медвеђа - Приштина - Косовска Митровица - Рашка - Пријепоље - Подгорица - Бар - Подгорица - Подгорица - Подгорица - Подгорица - Подгорица
Ниш - Прокупље - Лесковац - Стојковац - Лебане - Медвеђа - Приштина - Косовска Митровица - Рашка - Пријепоље - Подгорица - Бар - Подгорица - Подгорица - Подгорица - Подгорица - Подгорица - Подгорица
Ниш - Прокупље - Лесковац - Стојковац - Лебане - Медвеђа - Приштина - Косовска Митровица - Рашка - Пријепоље - Подгорица - Бар - Подгорица - Подгорица - Подгорица - Подгорица - Подгорица - Подгорица - Подгорица
Ниш - Прокупље - Лесковац - Стојковац - Лебане - Медвеђа - Приштина - Косовска Митровица - Рашка - Пријепоље - Подгорица - Бар - Подгорица - Подгорица - Подгорица - Подгорица - Подгорица - Подгорица - Подгорица - Подгорица
Ниш - Прокупље - Лесковац - Стојковац - Лебане - Медвеђа - Приштина - Косовска Митровица - Рашка - Пријепоље - Подгорица - Бар - Подгорица - Подгорица - Подгорица - Подгорица - Подгорица - Подгорица - Подгорица - Подгорица - Подгорица
Ниш - Прокупље - Лесковац - Стојковац - Лебане - Медвеђа - Приштина - Косовска Митровица - Рашка - Пријепоље - Подгорица - Бар - Подгорица - Подгорица - Подгорица - Подгорица - Подгорица - Подгорица - Подгорица - Подгорица - Подгорица - Подгорица
Ниш - Прокупље - Лесковац - Стојковац - Лебане - Медвеђа - Приштина - Косовска Митровица - Рашка - Пријепоље - Подгорица - Бар - Подгорица - Подгорица - Подгорица - Подгорица - Подгорица - Подгорица - Подгорица - Подгорица - Подгорица - Подгорица - Подгорица
Ниш - Прокупље - Лесковац - Стојковац - Лебане - Медвеђа - Приштина - Косовска Митровица - Рашка - Пријепоље - Подгорица - Бар - Подгорица - Подгорица - Подгорица - Подгорица - Подгорица - Подгорица - Подгорица - Подгорица - Подгорица - Подгорица - Подгорица - Подгорица
Ниш - Прокупље - Лесковац - Стојковац - Лебане - Медвеђа - Приштина - Косовска Митровица - Рашка - Пријепоље - Подгорица - Бар - Подгорица - Подгорица - Подгорица - Подгорица - Подгорица - Подгорица - Подгорица - Подгорица - Подгорица - Подгорица - Подгорица - Подгорица - Подгорица
Ниш - Прокупље - Лесковац - Стојковац - Лебане - Медвеђа - Приштина - Косовска Митровица - Рашка - Пријепоље - Подгорица - Бар - Подгорица - Подгорица - Подгорица - Подгорица - Подгорица - Подгорица - Подгорица - Подгорица - Подгорица - Подгорица - Подгорица - Подгорица - Подгорица - Подгорица
Ниш - Прокупље - Лесковац - Стојковац - Лебане - Медвеђа - Приштина - Косовска Митровица - Рашка - Пријепоље - Подгорица - Бар - Подгорица - Подгорица - Подгорица - Подгорица - Подгорица - Подгорица - Подгорица - Подгорица - Подгорица - Подгорица - Подгорица - Подгорица - Подгорица - Подгорица - Подгорица
Ниш - Прокупље - Лесковац - Стојковац - Лебане - Медвеђа - Приштина - Косовска Митровица - Рашка - Пријепоље - Подгорица - Бар - Подгорица - Подгорица - Подгорица - Подгорица - Подгорица - Подгорица - Подгорица - Подгорица - Подгорица - Подгорица - Подгорица - Подгорица - Подгорица - Подгорица - Подгорица - Подгорица
Ниш - Прокупље - Лесковац - Стојковац - Лебане - Медвеђа - Приштина - Косовска Митровица - Рашка - Пријепоље - Подгорица - Бар - Подгорица - Подгорица - Подгорица - Подгорица - Подгорица - Подгорица - Подгорица - Подгорица - Подгорица - Подгорица - Подгорица - Подгорица - Подгорица - Подгорица - Подгорица - Подгорица - Подгорица
Ниш - Прокупље - Лесковац - Стојковац - Лебане - Медвеђа - Приштина - Косовска Митровица - Рашка - Пријепоље - Подгорица - Бар - Подгорица